

Sieć Współpracy

# Pierwsze kroki z edukacją daltońską – jak wejść w świat Planu Daltońskiego

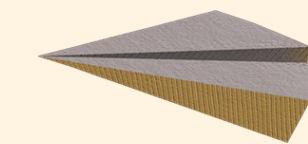



# Koordinator: Teresa Smoleń

Działania Sieci prowadzone  
były przez Poradnię  
Psychologiczno-  
Pedagogiczną Nr 1 w ramach  
Wspomagania Rozwoju  
Przedszkoli i Szkół w Gminie  
Miejskiej Kraków w roku 2023.

Sieć współpracy została  
stworzona dla nauczycieli  
pracujących w przedszkolu  
oraz szkole podstawowej.



# Kilka faktów o sieci ...

**1** Działała od marca do listopada 2023 r. i obejmowała zajęcia online oraz stacjonarne - wymiar - **31 godzin.**

**2** Odbyły się spotkania z ekspertami Fundacji Plan Daltoński: Anną Sowińską, Kaliną Stefaniak, Larysą Pyzik-Dziubczyńską, Wiesławą Mitulską oraz Marcinem Michalikiem (**15 godzin**).

**3** Siły łączyli nauczyciele przedszkola, klas 1-3 ale również przedmiotowcy. Aż **9 osób** uzyskało zaświadczenia.







## Poruszane tematy ...

- Filary planu daltońskiego.
- Pomysły na zajęcia zgodne z ideą planu.
- Dzielenie dobrymi praktykami.
- Przekrojowe omówienie pracy w oparciu o plan daltoński.
- Zapoznanie z fachową literaturą.



# MOCNE STRONY SIECI:

- DOSTOSOWANIE DO POTRZEB UCZESTNIKÓW,
- ŻYCZLIWA I WSPIERAJĄCA ATMOSFERA,
- PRAKTYCZNE UJĘCIE TEMATU,
- DOBRE PRAKTYKI,
- POSZARZENIE HORYZONTÓW EDUKACYJNYCH,
- OGROM INSPIRACJI!!! ;-)





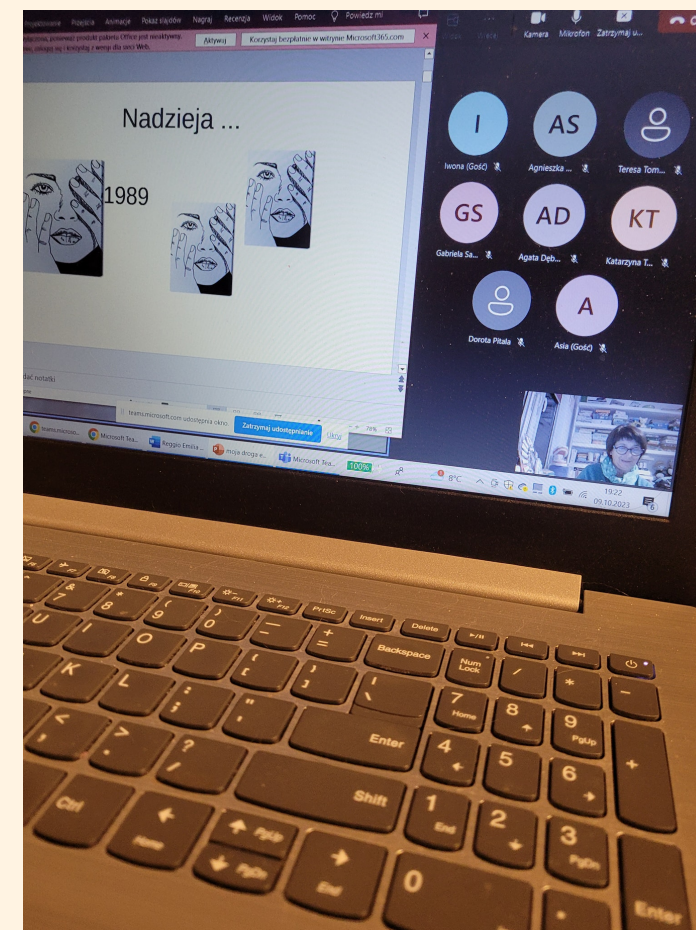
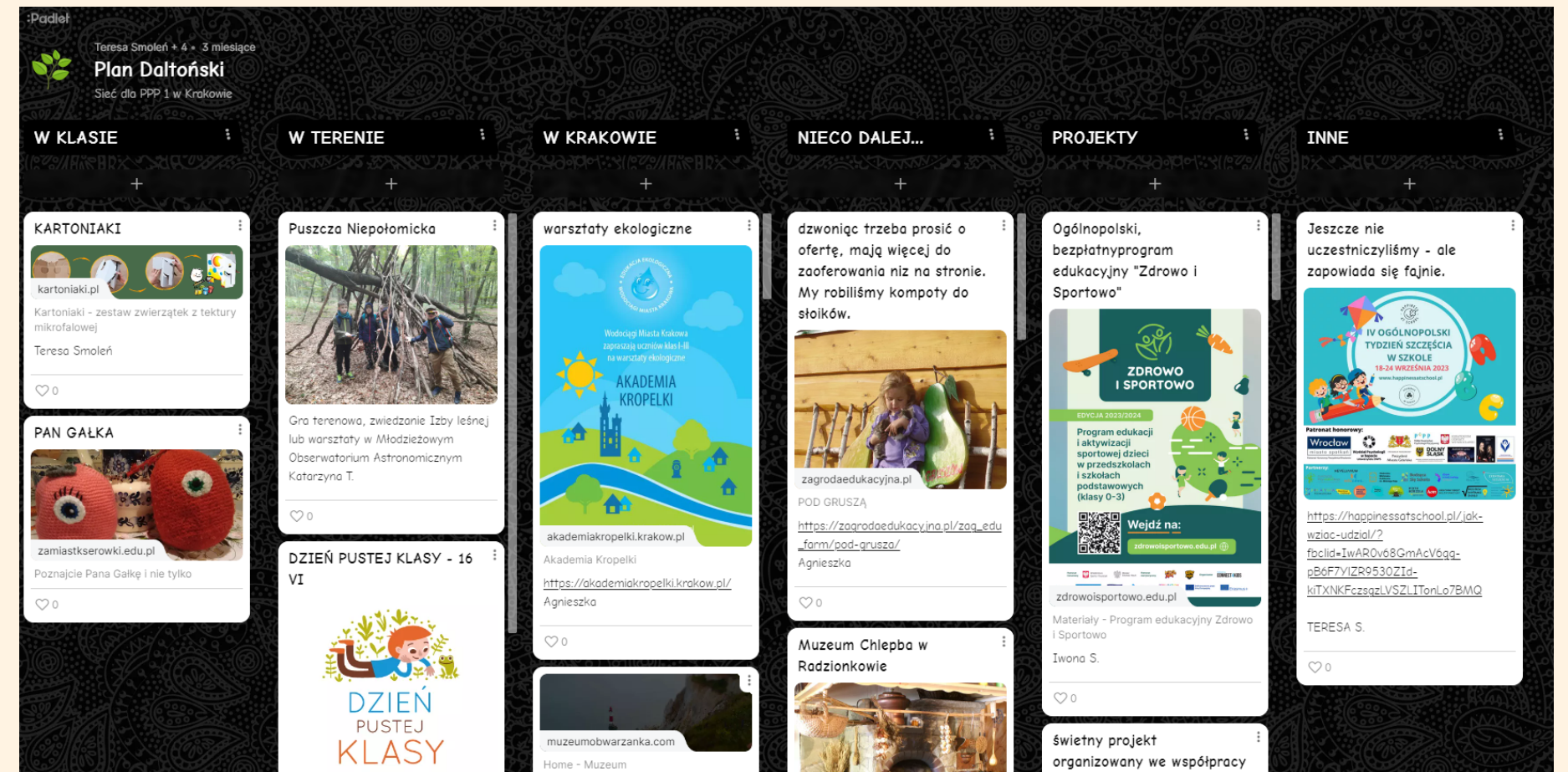
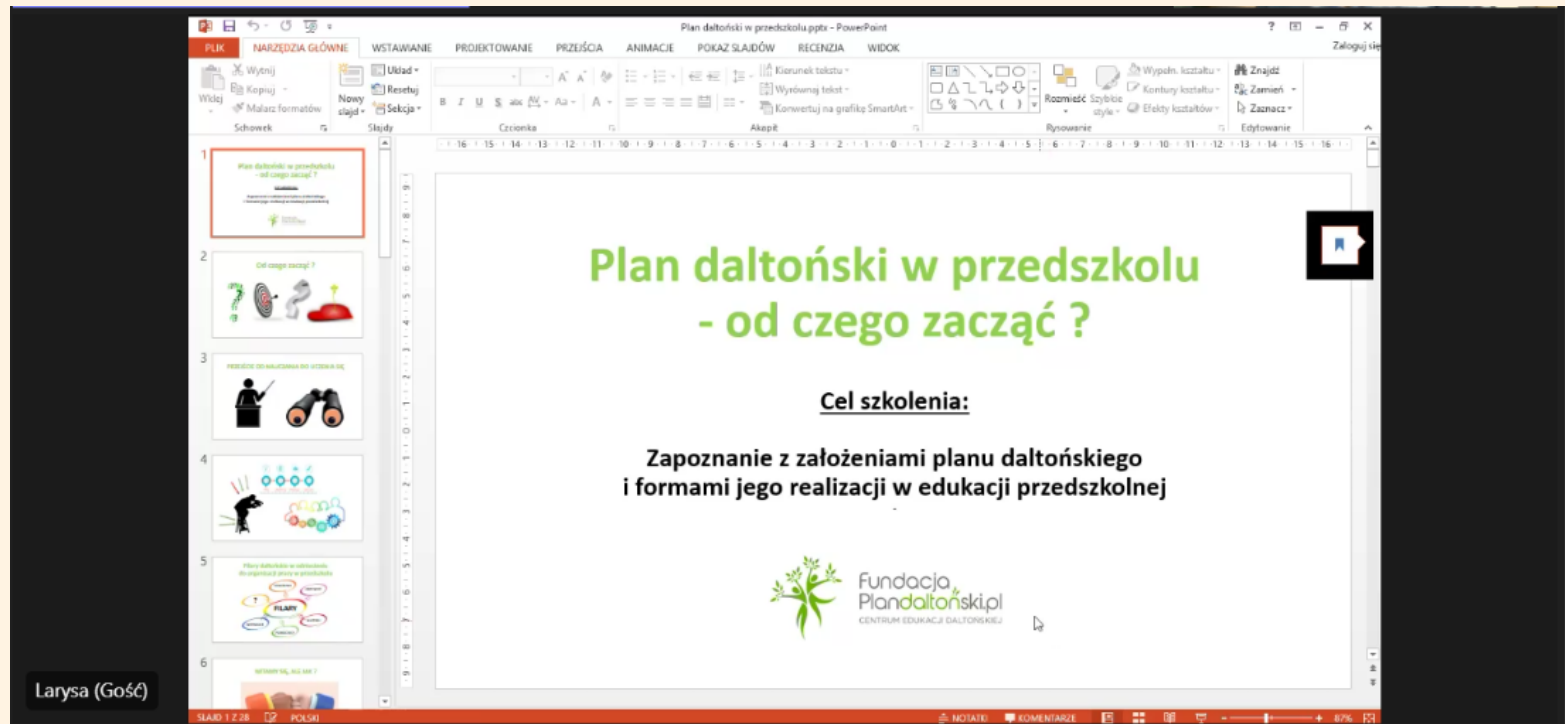



# Gdzie dowiedzieć się więcej?



OBSERWUJ OFERTĘ PORADNI  
PSYCHOLOGICZNO  
-PEDAGOGICZNEJ nr 1 w Krakowie  
na rok 2024 r.

Zagłównij na:

<https://fundacjaplandaltonski.pl/>

